

## Tagungsleitung

Prof. Dr. phil. Stefanie Lieb

Studienleiterin, Katholische Akademie Schwerte

## Teilnahmebeitrag

- inkl. Verpflegung, Übernachtung: EZ: 139 €; DZ: 120 €
- inkl. Verpflegung, ohne Übernachtung: 90 €
- Studierenden-Preis (Übernachtung im DZ): 50 €

Ihre **Anmeldung** erbitten wir bis zum **21. Juni 2024**  
bei Manuela Siepmann: siepmann@akademie-schwerte.de,  
Tel. +49(0)2304 477-153

oder direkt über den nebenstehenden QR-Code:

[https://www.akademie-schwerte.de/  
veranstaltungen/transformationslandschaften](https://www.akademie-schwerte.de/veranstaltungen/transformationslandschaften)



## Katholische Akademie Schwerte

Bergerhofweg 24

58239 Schwerte

Telefon: +49(0)2304 477-0

Telefax: +49(0)2304 477-599

info@akademie-schwerte.de

www.akademie-schwerte.de

Träger der Einrichtung:



In Kooperation mit:

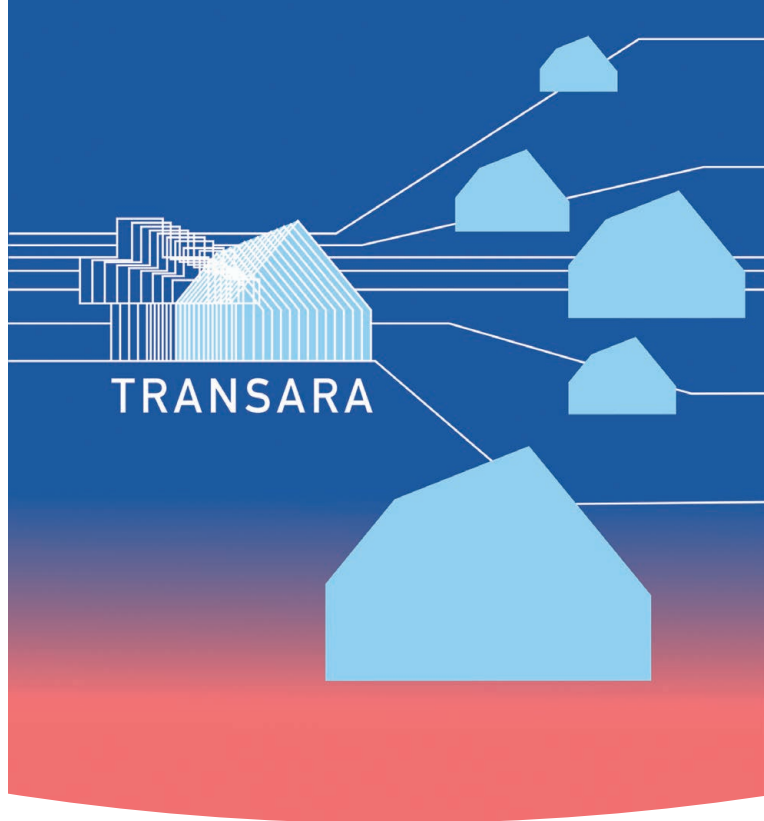

# TransFormationsLandschaften

Typologien und Praktiken  
der Sakralraumtransformation  
in Ost- und Westdeutschland

05.-06. Juli 2024

Jahrestagung der DFG-Forschungsgruppe  
TRANSARA (2733)

Titelbild: TRANSARA



Nach drei Jahren interdisziplinären Forschens zum Thema »Sakralraumtransformation in Deutschland« zieht die DFG-Forschungsgruppe TRANSARA eine Zwischenbilanz und präsentiert in ihrer Jahrestagung 2024 mit Begleitausstellung »TransFormationsLandschaften« erste Ergebnisse: Anhand ausgewählter Fallbeispiele aus den Untersuchungsräumen Aachen und Leipzig werden unterschiedliche Typologien und Praktiken von Sakralraumtransformationen in Ost- und Westdeutschland vorgestellt und die entsprechenden Prozesse der Aus handlung, Neubewertung und Umnutzung analysiert. Dies passt zum einen aus baukultureller Perspektive, die die historische Bedeutung und Materialwirksamkeit der Kirchenbauten im Fokus sieht, und zum anderen aus theologischer Sicht, die nach neu entstehenden Gemeinde- bzw. Gesellschaftsräumen des Sakralen oder Hybriden fragt. Last but not least wird die ökonomische Einschätzung der Immobilienwirtschaft zu Kirchenneunutzungen mit eingeblendet. Diese drei Akteursebenen der Baukultur, Theologie und Immobilienökonomie enthalten in ihrer Notwendigkeit des Zusammenarbeitens beim Thema Sakralraumtransformation viele mögliche Situationen des Missverstehens oder der Behinderung von Handlungsperspektiven. Die Forschungsgruppe TRANSARA hat diese Problematik der »interdisziplinären Verständigung« im Projekt selbst thematisiert und wird sie in den Round-Table-Formaten auf der Tagung mit einspielen.

Die Ausstellung »TransFormationsLandschaften« veranschaulicht begleitend in Form von Bannern, kleinen Videosimulationen sowie einem partizipativen Teil mit Postkarten die Transformationsprozesse von Kirchen gebäuden in Ost- und Westdeutschland in Bezug auf die Orte, Architekturen und beteiligten bzw. betroffenen Menschen. Wie die Transformationen selbst soll diese Schau als Wanderausstellung auch weiter in Bewegung sein – und freut sich über weitere Stationen!

**Sie sind herzlich eingeladen!**

*Prälat Dr. Peter Klasvogt*  
Akademiedirektor

*Prof. Dr. Stefanie Lieb*  
Studienleiterin, TRANSARA-Teilprojektleitung

*Prof. em. Dr. Albert Gerhards*  
DFG-Forschungsgruppe TRANSARA  
(Sakralraumtransformation), Sprecher

## **TransFormationsLandschaften**

### **Typologien und Praktiken der Sakralraumtransformation in Ost- und Westdeutschland**

#### **PROGRAMM**

##### **FREITAG, 05. JULI 2024**

- 10:30 Uhr **Registrierung, Stehkafee**
- 11:00 Uhr **Begrüßung, Einführung**  
*Prälat Dr. Peter Klasvogt, Akademiedirektor*  
*Prof. em. Dr. Albert Gerhards,*  
DFG-FOR TRANSARA
- 11:15 Uhr **Charakterisierung der Sakralbaulandschaften  
in den Räumen Aachen und Leipzig**  
*Prof. Dr. Stefanie Lieb, Universität zu Köln,*  
Teilprojekt 3 (Kunstgeschichte)

##### **Interdisziplinäre Verständigung I**

- 11:45 Uhr **Round Table: Begriffsverständnis:  
SAKRALraumtransformation**  
*Prof. Dr. Sven Bienert (Immobilienwirtschaft),*  
*Prof. Dr. Alexander Deeg (Ev. Theologie),*  
*Dr. Ellen Geiser (Kath. Theologie),*  
*Elisabeth März (Ev. Theologie),*  
*Dr. Manuela Kläuser (Kunstgeschichte)*
- 12:15 Uhr **Round Table: Begriffsverständnis:  
SakralraumTRANSFORMATION**  
*Prof. em. Dr. Albert Gerhards (Kath. Theologie),*  
*Prof. Dr. Stefanie Lieb (Kunstgeschichte),*  
*Dr. Kerstin Menzel (Ev. Theologie),*  
*Prof. Ulrich Königs (Architektur),*  
*Johann Weiß, M.Sc. (Immobilienwirtschaft)*
- 12:45 Uhr **Diskussion**
- 13:00 Uhr **Mittagspause**

##### **Typologien der Sakralraumtransformation**

- 14:00 Uhr **Raumlogiken der Hybridität**  
*Prof. Dr. Alexander Deeg, Universität Leipzig,*  
Teilprojekt 2 (Ev. Theologie)  
**Response:** *Prof. Dr. David Plüss, Universität Bern*

15:00 Uhr **Trampelpfade und Typologien**

*Prof. Dipl.-Ing. Ulrich Königs,*  
Bergische Universität Wuppertal,  
Teilprojekt 4 (Architektur)

15:45 Uhr **Diskussion**

16:00 Uhr Kaffeepause

16:30 Uhr **Transformationsmodelle  
bei Nachkriegskirchen**

*Prof. Dr. Stefanie Lieb,* Universität zu Köln,  
Teilprojekt 3 (Kunstgeschichte)  
**Response:** *Dr. Hanna Weber,* Freiburg

17:30 Uhr **Kolumbarien, Kulturzentren und Kitas –  
gefeierte Liturgie in neuen sozialen Kontexten**

*Prof. em. Dr. Albert Gerhards,*  
*Dr. Manuela Klauser,* Universität Bonn,  
Teilprojekt 1 (Kath. Theologie)  
**Response:** *Prof. Dr. Stefan Bönert,*  
Ruhr Universität Bochum

18:30 Uhr **Diskussion**

**Ausstellungseröffnung**

19:00 Uhr **Ausstellungseröffnung »TransFormations-  
Landschaften – Neue Nutzungen von Kirchen  
in Deutschland«, mit Postersektion der  
wissenschaftlichen Qualifikationsarbeiten**  
(im Foyer der Katholischen Akademie Schwerte,  
mit Abendbuffet)

21:00 Uhr **Ausklang im Schwerter Keller**

**SAMSTAG, 06. JULI 2024**

09:00 Uhr **Begrüßung, Einführung in den Tag**

*Prof. Dr. Stefanie Lieb*

**Interdisziplinäre Verständigung II**

09:15 Uhr **Round Table: Wertediskurs:  
Immaterielle Werte von Sakralbauten**

*Prof. Dr. Sven Bienert* (Immobilienwirtschaft),  
*Prof. em. Dr. Albert Gerhards* (Kath. Theologie),  
*Susanne Hanika, M.A.* (Denkmalpflege),  
*Prof. Dr. Stefanie Lieb* (Kunstgeschichte)

10:00 Uhr **Diskussion**

**Praktiken der Sakralraumtransformation**

10:30 Uhr **»Social Impact« im Quartier und  
ökonomische Wertschöpfungspotenziale**

*Prof. Dr. Sven Bienert,* IREBS,  
Universität Regensburg, Teilprojekt 5  
(Immobilienwirtschaft)  
**Response:** *Sabine Georgi,*  
ULI Germany/Austria/Switzerland

11:30 Uhr **Räumlich-materielle Aushandlungsprozesse**

*Dr. Kerstin Menzel,* Universität Leipzig,  
Teilprojekt 2 (Ev. Theologie)  
**Response:** *N. N.*

12:30 Uhr **Diskussion**

13:00 Uhr Mittagspause

14:00 Uhr **Abschlussdiskussion und  
Tagungsbeobachtung**

*Dipl.-Ing. Elke Bergt,*  
Ev. Kirche in Mitteldeutschland, Erfurt  
*PD Dr. habil. Karin Berkemann,*  
Universität Greifswald  
*Prof. Dr. Barbara Welzel,* TU Dortmund

**Moderation:** *Prof. Dr. Stefanie Lieb*

15:00 Uhr **Verabschiedung und Ende der Tagung**

**Netzwerktreffen TRANSARA (Optional)**

16:00 Uhr **Netzwerktreffen TRANSARA**

**Moderation:** *Dr. Manuela Klauser,*  
Universität Bonn, Teilprojekt 1  
(Kath. Theologie)

18:00 Uhr **Abschlussimbiss**